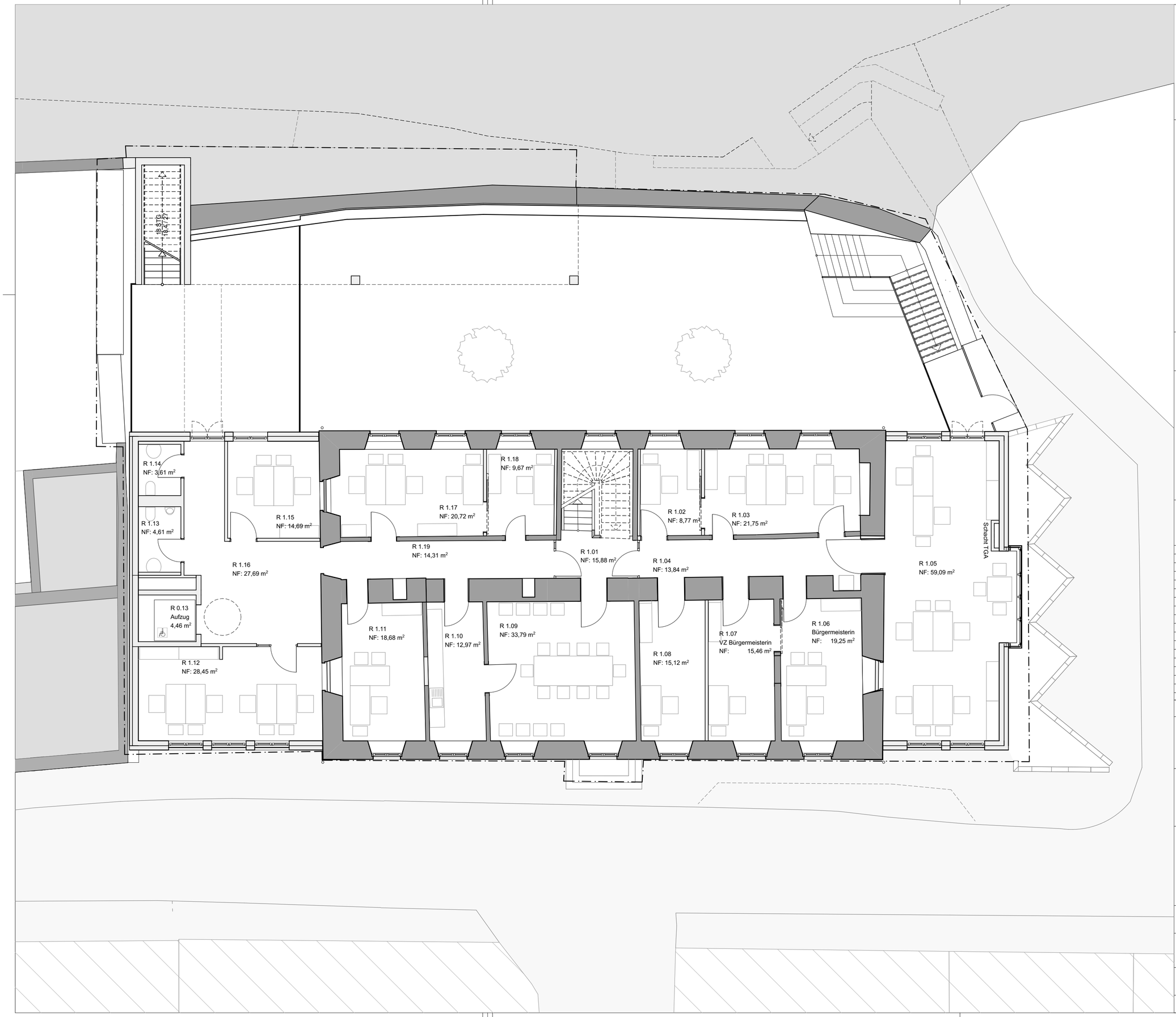

LEGENDE:

- Bestand
- Abbruch

Neu = schraffiert

- Stahlbeton
- Beton-Fertigteil
- Mauerwerk
- GK Ständerwand / GK-VS Vorsatzschale
- Dämmung weich
- Dämmung hart

DD	Deckendurchbruch	T30,T90	Feuerwiderstandsklasse
BD	Bodendurchbruch	RS	Rauchdicht und selbstschließend
BS	Bodenschlitz	DS	Dichtschließend
WD	Wanddurchbruch	DSS	Dicht- und Selbstschließend
WS	Wandschlitz	G	Gehflügel (Türen)
OKFFB	Oberkante Fertigfußboden	B	Bedarfsflügel (Türen)
OKRFB	Oberkante Rohfußboden	U	Unterschnitt (Türen)
UK / OK	Unterkante / Oberkante	FR	Freilaufschließer
UZ	Unterzug	SV	Sichtverbindung
ÜZ	Überzug	O	Offenhaltung
FT	Fertigteil	TW	Türwächter
GK	Gipskarton	P	Panikschloss in Fluchtrichtung wirkend
GK-VS	Gipskarton-Vorsatzschale	M	Motorantrieb
RD	Rohdecke	1. RW	1. Rettungsweg
ABH	Abhanghöhe	2. RW	2. Rettungsweg
BRH	Brüstungshöhe,Bezug: OKFF bis OKR Fensterbank	RWA	Rauchwärmeabzugsanlage
		F	Feuerlöscher
RR	Regenrohr	WHYD	Wandhydrant
BE	Bodeneinlauf / Dacheinlauf	BM	Brandmelder
HK	Heizkörper	BMZ	Brandmeldezentrale
i.L.	im Lichten	ELA	Elektroakustische Anlage
			Hausalarm, Druckknopfmelder

- Türöffnungen und Brüstungen sind von OKFFB auf Rohbaukanten bezogen
- Angaben i.L. sind auf OKFFB bezogen
- Höhen von UZ/ÜZ sind exklusive Deckenstärke angegeben
- Maße sind auf Rohbauteile bezogen, Abzüge für vorhandene Wandbekleidungen sind vor Ort abzustimmen

Piktogramm

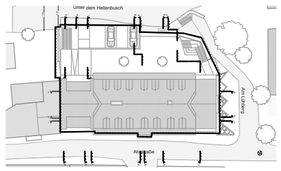

Sämtliche Maße sind vom Unternehmer eigenverantwortlich am Bau zu prüfen und ggf. vor Baubeginn den örtlichen Bedingungen anzupassen!
Alle Werkpläne sind nur in Verbindung mit den gültigen Schal- und Bewehrungsplänen des Tragwerksplaners, sowie den Durchbruchsplänen der Fachingenieure gültig und/oder den ergänzenden Angaben. Dehnungsfugen sind nach Angabe Tragwerksplaner auszuführen. Der Ausführende ist verpflichtet, den Auftraggeber auf etwaige Unstimmigkeiten der Ausführungsunterlagen hinzuweisen (VOB, § 3.3).

Index	Änderung / Ergänzung	gez.	Datum
	Plan erstellt		

Höhenbezug: ± 0,00 = 471,83 m üNHN = OKFFB EG

Projekt
Instandsetzung, Umbau und Erweiterung der Ahrstraße 50 zur Rathausnutzung
Ahrstraße 50
53945Blankenheim

Projekt - Nr.
2011

Bauherr
Gemeinde Blankenheim
Rathausplatz 16
53945 Blankenheim
Tel: 02449-87 0; Fax: 02449-87 1 99
E-Mail: info@blankenheim.de

Planfreigabe

Beyss Architekten GmbH

Beyss Architekten GmbH
Haydnstraße 36
D- 53115 Bonn
T +49.2 28.9 45 54 52 - 0
F +49.2 28.9 45 54 52 - 90
office@beyss-architekten.de
www.beyss-architekten.de

Planfreigabe

Planungsphase
Genehmigungsplanung

Maßstab
1:100

Planinhalt
Grundriss Obergeschoss

Plannummer
AP-GR-OG

Index

Datum	24.01.2021	gez		Format	DIN A2